CENTRO PROPOSTE IMMOBILIARI

Cogorno

PERIFERIA IN VILLA D'EPOCA






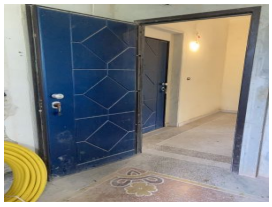



Vendita **Prezzo €** **80.000**

Indirizzo:	VIA DON TISCORNIA 8	**Camere:**	2
Cap:	16030	**Bagni:**	2
Città :	Cogorno	**Metratura Mq.:**	80
Ubicazione:	Semicentrale	**Rif. Agenzia:**	NS2

Descrizione:

POSTO AL PIANO SECONDO DOTATO DI ASCENSORE APPARTAMENTO MOLTO LUMINOSO E SOLEGGIATO COMPOSTO DA INGRESSO IN AMPIA ZONA GIORNO ILLUMINATA DA TRE APERTURE CON VISTA VERDE SUDDIVISIBILE FACILMENTE IN CUCINA ZONA PRANZO E SALOTTO - DUE CAMERE - PREDISPOSIZIONE PER DUE BAGNI (OPPURE BAGNO E CABINA ARMADI) - BALCONE;
L'IMMOBILE E' DA FINIRE NELLA SUA RISTRUTTURAZIONE CON UN PREVENTIVO SPESA DI CIRCA 60MILA EURO;
DOTATO DI POSTEGGIO E RISCALDAMENTO AUTONOMO.

Centro Proposte Immobiliari di Marta Alboino
Corso Risorgimento, 82 - 16030 San Salvatore (Ge)
Tel: +39 0185 380912 - Fax +39 0185 382716
http://www.proposteimmobiliarisas.com - email: info@proposteimmobiliarisas.com